

ゆとりぶ

No.167

サービスセンターホームページ
<http://www.kawaguchisc.or.jp/>

ゆとりぶ

ウェブ検索

お得な情報満載!

～ゆとりある、
イキイキしたくらしの実現～

「インフルエンザ予防接種補助金」
10月接種から受付開始します!



詳しくは、サービスセンターホームページ上の「インフルエンザ予防接種補助金 申請について」をご覧ください。

東京ドームシティを思う存分楽しめる♪

各施設で利用できる一冊10ポイント綴りのお得なレジャーチケットです!

5冊
まで可

東京ドームシティ 得10(とくてん)チケット

お手持ちのポイント内でお好きな施設を選んでください。2冊3冊
持っていれば選択肢もグンと広がります。

また、1冊を複数名で利用することも可能です。さらに使い切れな
かったポイントも有効期限内であれば後日、利用もOKです。

- 有効期限/ 令和7年3月31日(月)まで
- 料 金/ 1冊 **1,800円**
- 幹 旋 数/ 500冊
- 申込期間/ 10月15日(火)～11月22日(金)
- 支払・引換期間/ 電話申込日から5営業日以内



★例えば、アトラクションズ ワンデーパスポート(アトラクション乗り放題)は、大人10ポイント、小人7ポイントで引き換えられます。スーパーダイニング「リラッサ」ランチbuffet利用の場合は、平日14ポイント、土・日・祝・特定日は16ポイントでご利用いただけます。スパラクーアは、平日8ポイント、土・日・祝・特定日は10ポイントでご入館いただけます。必要ポイントの詳細や利用方法につきましては、チケットとあわせてお渡りするチラシまたは東京ドームシティ公式情報サイト 得10チケット(<https://www.tokyo-dome.co.jp/toku10/>)をご参照ください。



詳細はこちら

各チケットの申込みは申込期間初日 AM8:30 から電話で先着順に受け付けます。

鉄道博物館 前売券(入館引換券)

キャンセル
不可 5枚
まで可

鉄道ファンのみならず、大人気の「てっばく」その鉄道博物館前売券です！



写真提供：(一社)埼玉県物産観光協会

- 有効期限/ 2025年5月31日(土)まで
- 料 金/ 団体前売券(入館引換券)
一般(大学生以上)1,500円
→センター補助後のあっせん料金 **900円**
☆当日料金(個人)は、一般1,600円、
小中高生600円、幼児300円です。
- 幹旋枚数/ 200枚
- 申込期間/ 10月10日(木)～10月17日(木)
- 支払引換期間/ 11月21日(木)～12月 6日(金)

※小中高生券、幼児(3歳以上未就学児)券の取扱いはございません。
※毎週火曜日および年末年始は休館です。
ただし、学校の長期休暇期間の火曜日は開館する場合があります。

※申込みされたチケットはキャンセルできません。上記、支払・引換期間に必ずご購入ください。

図書カードNEXT

1枚
のみ可



- 有効期限/ 2036年12月31日
- 料 金/ 5,000円カード(定価5,000円)
→センター補助後のあっせん料金 **3,000円**
- 幹旋枚数/ 200枚

多くの方にご利用いただけるよう、令和6年度未購入の方を優先させていただきます。

- 申込期間/ ※会報紙「ゆとりぶ」№165 6月号、№166 8月号で購入されていない会員のかた
(1) 10月18日(金)～11月22日(金)
※会報紙「ゆとりぶ」№165 6月号、№166 8月号で購入されました会員のかたは、
幹旋枚数が完売しない場合に、下記日程で受付します。
(2) 10月28日(月)～11月22日(金)
- 支払引換期間/ 電話申込日から5営業日以内
※全国の取扱書店で本や雑誌が購入できます。残額・利用履歴がPC・スマートフォンから確認できます。
※有効期限がございますので、有効期限内にご使用ください。

埼玉県中小企業勤労者福祉サービスセンター協議会合同事業 サンシャイン水族館前売券

5枚
まで可



水族館 ウェブサイト

- 有効期限/ 令和7年3月31日(月)まで
- 料 金/ 大人(高校生以上)
一般料金2,600～2,800円
→センター補助後のあっせん料金 **1,200円**
- 幹旋枚数/ 150枚
- 申込期間/ 11月1日(金)～11月22日(金)
- 支払引換期間/ 電話申込日から5営業日以内
※4歳からチケット必要。
※子ども(小・中学生)、幼児(4歳以上)券の取扱いはありません。
(参考一般料金：子ども(小・中学生)1,300～1,400円
幼児(4歳以上)800～900円)
※土日祝日および特定日は前売券のほか、日時指定WEB整理券の
取得が必要です。詳しくは水族館 ウェブサイトをご確認ください。

埼玉県中小企業勤労者福祉サービスセンター協議会合同事業 ミスタードーナツ商品券

1セット
のみ可

- 有効期限/ 無期限
- 料 金/ 1セット**1,500円**(一般料金2,500円)
(500円券5枚1セット)
- 幹旋枚数/ 200セット
- 申込期間/ 10月17日(木)～11月22日(金)
- 支払引換期間/ 電話申込日から5営業日以内

※ミスタードーナツ商品券はギフトカードです。
※店内の飲食にも利用できます。
※お釣りができます。



チケットあっせん 利用方法

※AM8:30から先着順

1 まず… 電話申込

申込期間内に電話で先着順に申込みを受け付けします。電話でセンターに、会員番号、会員名、電話番号を告げて、申込みをしてください。
申込番号をご案内します。
※会員番号不明の場合はお申込みできません。
※代金引換購入ご希望の方は、申込の際、お伝えください。

2 次に… 購 入

支払・引換期間内にセンターの窓口で、ゆとりぶカードを持参し、申込番号を告げ、チケットを購入してください。

※1回の電話につき1会員1利用のお申込みを受付いたします。

- ※ キャンセル不可 マークのチケットはキャンセル、変更は一切できません。(必ず購入してください。)
- ※ キャンセル不可 マーク以外のチケットは支払・引換期間を過ぎた場合、申込みは取消となります。

マーク 説明

キャンセル
不可

申込後のキャンセル・変更が出来ないチケットです。必ずご購入下さい。

1セット
のみ可

1会員1セットのみ申込できます。

1枚
のみ可

1会員1枚のみ申込できます。

2枚
まで可

1会員2枚まで申込できます。

4枚
まで可

1会員4枚まで申込できます。

5枚
まで可

1会員5枚まで申込できます。

5冊
まで可

1会員5冊まで申込できます。

チケットをご自宅にお届けします!

とっても便利な代金引換郵便サービスをご利用ください!!

遊園地のフリーパス券などのチケットをご自宅にお届けします! ご希望のチケットを「代引きで!」という方は、チケット申込みの際お気軽にお申し出ください。

(ご注意) チケット申込時以降の受付はできません。

代引きでおねがいします!

代金引換手数料

1件 **493円**



ご利用方法等詳細は、サービスセンターまで直接お問い合わせください。

サービスセンター TEL 048-485-8611 FAX 048-485-8615

事前の申込みがない場合、ゆとりぶカード及び申込番号をお忘れの場合は、チケットの購入ができません。

第11回 日展

5枚
まで可



- 開催期間/ 11月1日(金)~11月24日(日)
- 休館日/ 火曜日
- 開館時間/ 10:00~18:00
※入場は17時30分まで。
- 会場/ 国立新美術館(東京・六本木)
- 料金/ 前売券 一般 1,200円→**700円**
- 幹旋枚数/ 50枚
- 申込期間/ 10月8日(火)~11月14日(木)
- 支払引換期間/ 電話申込日から5営業日以内

※小中学生は無料。ただし、入口で学生証のご提示をいただく場合がございます。
※高校生・大学生も無料。ただし、学生証の提示が必要です。

モネ 睡蓮のとき

5枚
まで可



クロード・モネ《睡蓮》(部分)
1916-1919年頃 油彩/カンヴァス
マルモタン・モネ美術館、パリ
© musée Marmottan Monet

- 開催期間/ 10月5日(土)~2月11日(火・祝)
- 休館日/ 月曜日、10/15(火)、11/5(火)、12/28(土)~2025年1/1(水・祝)、1/14(火)
(ただし、10/14(月・祝)、11/4(月・休)、2025年1/13(月・祝)、2/10(月)、2/11(火・祝)は開館)
- 開館時間/ 9:30~17:30
(会期中の金・土曜日は21:00まで)
※入館は閉館の30分前まで。
- 会場/ 国立西洋美術館
(東京・上野公園)
- 料金/ 前売券 一般 2,100円→**1,200円**
- 幹旋枚数/ 100枚
- 申込期間/ 10月8日(火)~11月22日(金)
- 支払引換期間/ 電話申込日から5営業日以内

※中学生以下、心身に障害がある方及び付添者1名は無料。
※大学生、高校生及び無料観覧対象の方は、入館の際に学生証または年齢の確認できるもの、障害者手帳をご提示ください。
※12/12(木)~27(金)は高校生無料観覧日。詳細は、展覧会公式サイトをご確認ください。
※入館の際に学生証をご提示ください。
※観覧当日に限り本展の観覧券で常設展もご覧いただけます。
※当センターでは大学生券、高校生券の幹旋はございません。

挂甲の武人 国宝指定50周年記念 特別展「はにわ」

5枚
まで可



- 開催期間/ 10月16日(水)~12月8日(日)
- 休館日/ 月曜日(ただし、11/4は開館)
※11/5(火)は本展のみ開館
- 開館時間/ 9:30~17:00
※毎週金・土曜日は20:00まで開館。
※入館は閉館の30分前まで。
※開館時間や休館日等は今後の諸事情により変更する場合があります。
最新情報は展覧会公式サイト等でご確認ください。
- 会場/ 東京国立博物館 平成館
(東京・上野公園)
- 料金/ 前売券 一般 1,900円→**1,100円**
- 幹旋枚数/ 50枚
- 申込期間/ 10月8日(火)~11月22日(金)
- 支払引換期間/ 電話申込日から5営業日以内

※本展は事前予約不要です。混雑時は入場をお待ちいただく可能性がございます。
※中学生以下、障がい者とその介護者1名は無料。入館の際に学生証、障がい手帳等をご提示ください。
※本展チケットで当日に限り、総合文化展(平常展)もご覧いただけます。
ただし、総合文化展の開催日に限ります。
※当センターでは大学生券、高校生券の幹旋はございません。

Hello Kitty展

- わたしが変わるとキティも変わる -

5枚
まで可



© 2024 SANRIO CO., LTD. APPROVAL NO. SP650123

- 開催期間/ 11月1日(金)~2月24日(月・休)
- 休館日/ 月曜日(祝日または休日の場合は開館、翌日休館。2/10(月)は開館。)
12/17(火)、12/26(木)~2024/1/1(水・祝)は休館。
※12/24(火)、12/25(水)は表慶館のみ開館。
- 開館時間/ 9:30~17:00
(金曜・土曜は19:00まで開館)
※入館は閉館の30分前まで。
- 会場/ 東京国立博物館 表慶館
(東京・上野公園)
- 料金/ 前売券 一般 1,800円→**1,000円**
- 幹旋枚数/ 100枚
- 申込期間/ 10月8日(火)~11月22日(金)
- 支払引換期間/ 電話申込日から5営業日以内

※本展は事前予約不要です。混雑時は入場をお待ちいただく可能性がございます。
※未就学児、障がい者とその介護者1名は無料。入館の際に障がい手帳等をご提示ください。
※学生料金でご入場の方は学生証や年齢の確認できるものをお持ちください。
※本展チケットで当日に限り、総合文化展(平常展)もご覧いただけます。
ただし、総合文化展の開催日に限ります。
※当センターでは大学生・専門学校生券、中学生・高校生券、小学生券の幹旋はございません。

チケット等利用対象者

- ◎当サービスセンターがあっせんするチケットの利用対象者は、会員または2親等以内の同居家族(配偶者・子・父母・孫・祖父母・兄弟姉妹)です。
- ◎当サービスセンターの福利厚生事業は会員の皆様の会費と相互理解で運営されています。ルールを守って、楽しくご利用ください。

2親等以内の同居家族~ご利用いただけます!~



ダメです!! 次の方は対象外です!(利用不可)
☆2親等以内の別居家族
☆3親等以上の親族(おじ・おば、おい・めい等)

残りわずか! お早めに!

東武動物公園

法人アトラクションパスセット

入園・アトラクション乗り放題

1枚 **1,500円**

<申込・購入限度枚数:月5枚かつ年間20枚まで>

あっ旋枚数完売次第終了いたします。



各チケットの申込みは申込期間初日 AM8:30 から電話で先着順に受け付けます。

明治座 十一月花形歌舞伎

キャンセル
不可 2枚
まで可

待ちました！8年ぶりに中村勘九郎・中村七之助が登場！！



- 日 時/ ①11月15日(金) 11時00分開演
②11月17日(日) 11時00分開演
- 会 場/ 明治座
- 料 金/ 一等席 定価 15,000円(税込)
→センター補助後のあっせん料金
7,200円
- 幹旋枚数/ 各10枚
- 申込期間/ 10月7日(月) ~ 10月10日(木)
- 支払引換期間/ 11月1日(金) ~ 11月13日(水)

【出演】中村勘九郎 中村七之助 ほか
※未就学児童入場不可。

このチケットは代金引換郵便サービスを受付できません

それいけ！アンパンマン ミュージカル 「勇気の花に歌おう♪」

キャンセル
不可 5枚
まで可

アンパンマンたちがミュージカルになってみんなの町にやってくる！
ご観覧いただいたお子様全員に会場にてオリジナルグッズをプレゼント♪
みんなで たのしく うたって おどろう！



- 日 時/ 11月16日(土) ①10時45分開演
②13時30分開演
③16時15分開演
- 会 場/ 大宮ソニックシティ 大ホール
- 料 金/ 座席指定券 定価 3,900円(税込)
→センター補助後のあっせん料金 **2,200円**
- 幹旋枚数/ 各20枚
- 申込期間/ 10月7日(月) ~ 10月10日(木)
- 支払引換期間/ 11月6日(水) ~ 11月14日(木)

※各公演終了後に楽しい写真撮影タイム！③公演はアンパンマンたちによるお見送り実施。(撮影会や握手会ではございません。)
※公演当日2歳からチケット必要。 ※0歳、1歳のお子様は大人1名につき1名まで路上無料。ただし、お席が必要な場合は有料。

このチケットは代金引換郵便サービスを受付できません

「ドラゴンクエスト」ウインドオーケストラコンサート

キャンセル
不可 2枚
まで可

ロトシリーズと呼ばれ長年愛されている「ドラゴンクエストI、II、III」を上演！
あの感動が蘇る！東京佼成ウインドオーケストラが奏でる迫力の生演奏を
ぜひお楽しみください！



- 日 時/ 11月16日(土) 14時00分開演
- 会 場/ 東京文化会館 大ホール
- 料 金/ S席 定価 5,500円(税込)
→センター補助後のあっせん料金
3,000円
- 幹旋枚数/ 10枚
- 申込期間/ 10月7日(月) ~ 10月10日(木)
- 支払引換期間/ 11月6日(水) ~ 11月14日(木)

【出演】(指揮)井田勝大 (吹奏楽)東京佼成ウインドオーケストラ
※未就学児童入場不可。

このチケットは代金引換郵便サービスを受付できません

デビュー25周年 47+1 都道府県ツアー 吉田兄弟 一極生一 ザ・ファイナル

キャンセル
不可 2枚
まで可

日本を代表する津軽三味線奏者吉田兄弟がデビュー25周年を
記念して47都道府県それぞれ1箇所限定で津軽三味線の魅力を
楽器とホールの響きだけでパフォーマンスを行う生音公演。



- 日 時/ 11月23日(土・祝) 19時00分開演
- 会 場/ サントリーホール 大ホール
- 料 金/ 指定席 定価 2,500円(税込)
→センター補助後のあっせん料金
1,300円
- 幹旋枚数/ 10枚
- 申込期間/ 10月16日(水) ~ 10月21日(月)
- 支払引換期間/ 11月13日(水) ~ 11月21日(木)

※未就学児童入場不可。

このチケットは代金引換郵便サービスを受付できません

石川さゆりコンサート2024 ～あなたをたずねて ゆく旅は～

キャンセル
不可 2枚
まで可

「津軽海峡-冬景色」「天城越え」「ウイスキーがお好きでしょ」など多数のヒットを
記録している石川さゆりのコンサートが国際フォーラムで開催決定



- 日 時/ 11月30日(土) 17時00分開演
- 会 場/ 東京国際フォーラム ホールC
- 料 金/ S席 定価 7,500円(税込)
→センター補助後のあっせん料金
3,600円
- 幹旋枚数/ 10枚
- 申込期間/ 10月16日(水) ~ 10月21日(月)
- 支払引換期間/ 11月20日(水) ~ 11月28日(木)

【出演】石川さゆり
※未就学児童入場不可。

このチケットは代金引換郵便サービスを受付できません

布施明

AKIRA FUSE 60th ANNIVERSARY LIVE TOUR 2024-2025 Voyage (旅路)

キャンセル
不可 2枚
まで可

デビュー60周年を迎え、ますます表現力豊かな歌声で圧倒的な歌唱力を誇る布施明。
シクラメンのかほり、霧の摩周湖、マイウェイなどのヒット曲から、カンツォーネやオペラ
名曲のカバーなど、今なお新しい挑戦を続けている。



- 日 時/ 12月7日(土) 16時30分開演
- 会 場/ サンシティ越谷市民ホール 大ホール
- 料 金/ 全席指定 定価 8,000円(税込)
→センター補助後のあっせん料金
4,400円
- 幹旋枚数/ 10枚
- 申込期間/ 10月16日(水) ~ 10月21日(月)
- 支払引換期間/ 11月27日(水) ~ 12月 5日(木)

※未就学児童入場不可。

このチケットは代金引換郵便サービスを受付できません

歌舞伎 NEXT 『朧の森に棲む鬼』

キャンセル
不可 2枚
まで可

不朽の名作が今甦る！



- 日 時/ ①12月7日(土) 11時30分開演
②12月8日(日) 11時30分開演
- 会 場/ 新橋演舞場
- 料 金/ 一等席 定価 16,500円(税込)
→センター補助後のあっせん料金
9,000円
- 幹旋枚数/ 各10枚
- 申込期間/ 10月25日(金) ~ 10月30日(水)
- 支払引換期間/ 11月27日(水) ~ 12月 5日(木)

【出演】松本幸四郎(①12/8公演)/
尾上松也(①12/7公演)ダブルキャスト ほか
※未就学児童入場不可。

このチケットは代金引換郵便サービスを受付できません

舞台「応天の門」

キャンセル
不可 2枚
まで可

菅原道真と在原業平、2人の才人が陰謀渦巻く平安の怪事件に挑む！
累計230万部突破の歴史漫画、豪華キャストで舞台化決定！！



- 日 時/ ①12月7日(土) 12時00分開演
②12月8日(日) 12時00分開演
- 会 場/ 明治座
- 料 金/ S席 定価 13,500円(税込)
→センター補助後のあっせん料金
6,500円
- 幹旋枚数/ 各10枚
- 申込期間/ 10月25日(金) ~ 10月30日(水)
- 支払引換期間/ 11月27日(水) ~ 12月 5日(木)

【出演】佐藤流司 高橋克典 花總まり ほか
※未就学児童入場不可。

このチケットは代金引換郵便サービスを受付できません

サービスセンター TEL 048-485-8611 FAX 048-485-8615

事前の申込みがない場合、ゆとりぶカード及び申込番号をお忘れの場合は、チケットの購入ができません。

舞台「血の婚礼」

キャンセル
不可 2枚
まで可

抑えきれない熱情、愛への衝動
スペインの伝説的戯曲に日本演劇界の巨匠・栗山民也と
中山優馬をはじめ、実力俳優が挑む。



- 日 時/ ①12月14日(土) 13時00分開演
②12月15日(日) 13時00分開演
■会 場/ IMM THEATER(東京ドームシティ内)
■料 金/ S席 定価 11,000円(税込)
→センター補助後のあっせん料金
5,300円
■幹旋枚数/ 各10枚
■申込期間/ 10月25日(金) ~ 10月30日(水)
■支払引換期間/ 12月 4日(水) ~ 12月12日(木)
【出演】中山優馬 宮崎秋人 伊東蒼 岡本玲 谷田歩 秋山奈津子 ほか
※未就学児童入場不可。

このチケットは代金引換郵便サービスを受付できません

ブロードウェイ クリスマス・ワンダーランド2024

キャンセル
不可 2枚
まで可

本場のクリスマスショーが新演出版で開催決定！
心おどるクリスマスソングの数々で、ワクワクと感動がいっぱいの
最高にハッピーな劇場でのクリスマス体験！



- 日 時/ ①12月15日(日) 12時00分開演
②12月20日(金) 14時00分開演
■会 場/ 東急シアターオーブ(渋谷ヒカリエ11階)
■料 金/ S席 定価 11,800円(税込)
→センター補助後のあっせん料金 **6,400円**
■幹旋枚数/ 各10枚
■申込期間/ 10月30日(水) ~ 11月 5日(火)
■支払引換期間/ 12月 4日(水) ~ 12月12日(木)
※アメリカ・カンパニー来日公演・英語上演。
※3歳以上入場可(チケット必要)。ただし、膝上での観劇はできません。

このチケットは代金引換郵便サービスを受付できません

加藤登紀子 ほろ酔いコンサート2024

キャンセル
不可 2枚
まで可

今年の「加藤登紀子ほろ酔いコンサート」は60周年への幕開きです。
思い切りパワフルな「ほろ酔いコンサート」を期待してください。
今からもう、わくわくです。—— 加藤登紀子



- 日 時/ 12月20日(金) 15時30分開演
■会 場/ 大宮ソニックシティ 大ホール
■料 金/ 全席指定 定価 7,700円(税込)
→センター補助後のあっせん料金
3,700円
■幹旋枚数/ 10枚
■申込期間/ 10月30日(水) ~ 11月 5日(火)
■支払引換期間/ 12月10日(火) ~ 12月18日(水)
【出演】加藤登紀子 ゲスト：タブレット純
※未就学児童入場不可。
※お酒付き。

このチケットは代金引換郵便サービスを受付できません

東京労音 第134回「第九」演奏会 合唱付

キャンセル
不可 2枚
まで可



- 日 時/ 12月21日(土) 14時00分開演
■会 場/ 東京文化会館 大ホール
■料 金/ 全席指定 定価 7,500円(税込)
→センター補助後のあっせん料金
4,100円
■幹旋枚数/ 10枚
■申込期間/ 10月30日(水) ~ 11月 5日(火)
■支払引換期間/ 12月11日(水) ~ 12月19日(木)
【指揮】浮ヶ谷孝夫
【ソリスト】渡邊仁美(ソプラノ) 富岡明子(メゾソプラノ)
澤崎一了(テノール) 田中大揮(バスバトロン)
東京労音「第九」合唱団 【演奏】東京21世紀管弦楽団
※未就学児童入場不可。

このチケットは代金引換郵便サービスを受付できません

お出かけするときは、
忘れずに携帯してね！

ゆとりぶ カードをご携帯ください！



「ゆとりぶ ふれ愛 振興サービス 協力店」|「ゆとりぶ協定レジャー施設」などなどゆとりぶカードのご提示で…
お得なサービス・割引シーン拡大中！
ぜひ、お財布などに忍ばせて様々なシーンでご活用ください！！



旧会員証
こちらはご利用
できません。



チケットのご購入など、サービスセンター窓口でもご提示をお願いしています！

注意

事業主及び会員の皆様へ

チケットおよび補助券等は、会員と2親等以内の同居の家族が利用対象です。

なお理由の如何にかかわらず、譲渡や転売(オークションやインターネット出品を含む)はルール違反行為とみなします。

そのような行為が発覚した場合は、その事業所(の全会員)に対して、チケットおよび補助券等全ての取扱いを2年間中止させていただきます。

状況によっては、会員資格継続問題にも発展しかねませんので厳守ください。

広告 000124G1

会員証の再交付について

サービスセンター事務局においてになる時や契約施設等をご利用の際には、会員証の提示が必要です。
紛失または破損等をした場合には、再交付をお申出ください。

- 再交付には手数料(¥300)が必要です。
- 再交付会員証には「再交付」のマークが付きます。
- 直近にて「再交付」した最新の会員証以外は無効です。
古い会員証が見つかった場合には、破棄してください。
- 古い会員証が事務局に提示された場合には、回収させていただきます。
- 「再交付3」以降は、発行から5年の間は、ご本人以外のお取り扱いを停止させていただくとともに、ご本人確認のため「運転免許証」等を会員証と併せてご提示いただきます。

※会員証提示による代理者のお取り扱いきは「再交付2」までとなりますのでご注意ください。

Design

デザイン

CREATIVE COMMUNICATION
ad-one
www.adone.co.jp
webmaster@adone.co.jp

キャンセル
不可

マークのチケットはキャンセル、変更は一切できません。(必ず購入してください。)

冬期保養施設

実施期間：令和6年12月1日(日)泊～令和7年1月10日(金)泊

夏冬合計補助人員600名(先着順)

エース各宿泊プランをご利用の場合

大人1名1泊あたり3,000円(子ども2,000円)を補助します

対象者 会員および同居のご家族(2親等以内)あわせて2名～5名までを対象に補助いたします。

宿泊日数 同一宿泊施設に連泊する場合に限り2泊まで補助対象となります。

利用回数 夏期・冬期各1会員1施設限りとさせていただきます。

補助人員 利用延べ人数が夏期冬期合わせて600名に達した時点で終了させていただきます。



保養施設申込受付期間

令和6年10月10日(木)～宿泊日の7日前まで

ステップ1

取扱い旅行会社の窓口へ行く! 保養施設は、下記2ヶ所の旅行会社窓口でお取り扱いいたします。
※営業時間が変更となる場合がありますので、お確かめのうえ、お出かけください。

JTB 川口店

<エース商品のみ取扱い> **TEL 048-233-3316**

川口駅3分 太陽サパール前 営業時間 10:00～18:00(受付17:00)
川口市本町4-3-2 休業日 水曜日5/3～5/12/30～1/3

JTB イオンモール川口前川店

<エース商品のみ取扱い> **TEL 048-263-5233**

イオンモール川口前川2階 営業時間 10:00～19:00(受付18:00)
川口市前川1-1-11 休業日 不定休

ステップ2

行き先(保養施設)を決める!

エースの各種宿泊プランパンフレットの中からご希望の宿泊施設をお選びください。

★エース各種宿泊プランのパンフレットに掲載の旅館やホテルは、すべて保養施設としてご利用いただけます。

★JR付きプランや航空機付きプランなど、往復の交通機関がセットになったプランもご利用いただけます。

※保養施設の趣旨から、ビジネスプランや成田・羽田前後泊プラン等の宿泊プラン、団体ツアー、添乗員同行型商品等は除外させていただきます。



ステップ3

旅行(保養施設)を申し込む!

行き先(保養施設)が決まったら、ゆとりぶカード(会員証)を提示して、
保養施設申し込みの旨を教えてください。

★旅行会社所定の申込手続きと合わせて、「保養施設利用補助申請書」に必要事項をご記入の上、旅行会社にご提出ください。(用紙は旅行会社にごあります。)

※旅行申込時に「センター保養施設利用」の旨お申し出がない場合および宿泊日から起算して7日前を切った旅行申込については、保養施設としてはご利用できません。

お申込み時にゆとりぶカードの提示がない場合は、保養施設としてのご利用はできませんので、あらかじめご注意ください!



サービスセンター保養施設は、上記旅行会社窓口のみの取り扱いとなります。他の旅行会社、支店、インターネット等からお申込みいただいても、保養施設の補助対象にはなりませんのでご注意ください!

その他の条件・ご注意 —必ずお読みください—

- ①保養施設利用補助は、補助額を超える宿泊代金の旅行商品をご利用される場合に申請いただけます。(※旅行代金が大人1泊3,001円・子ども1泊2,001円を超えない場合、申請いただけません。)
- ②「保養施設利用補助申請書」の提出後に、補助人数、泊数、宿泊日等を変更された場合は、変更後の内容にて再度申請書をご提出ください。
- ③「補助人員」に達してしまった場合や申請書の記載内容に誤りがあった場合などには、旅行契約成立後であっても、補助をお断りすることがあります。

- ④「補助人員」とは、補助金の適用を受けられる人数であり、宿泊施設の空室状況とは一切関係ありません。
- ⑤変更・取消が発生した場合は、各旅行会社が定める取消料がかかります。 ※この場合、パンフレット記載の旅行代金が対象となります。
- ⑥お申し込みのご旅行に関する旅行条件は、各旅行会社旅行業約款、旅行条件書等によります。詳しくは、各旅行会社にお問い合わせください。
- ⑦保養施設補助を受けられたご旅行は、宿泊旅行補助金の対象外とさせていただきます。

サービスセンター TEL 048-485-8611 FAX 048-485-8615

ご存知
ですか??

給付金・補助金制度ご活用ください!!

サービスセンターでは、下記の給付事業・補助事業を行っております。
該当するものがございましたら、お早めにご請求ください。

給付事業 こんなとき給付が受けられます!



会員が結婚したとき
結婚祝金10,000円の支給



会員又は会員の配偶者が出産したとき
出産祝金10,000円の支給

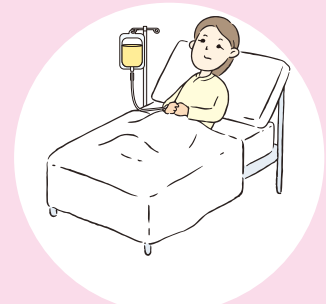

会員が12日以上入院したとき
傷病見舞金10,000円の支給

※結婚祝金・出産祝金については加入1年在籍後より請求可能となります。

●会員が亡くなったとき **弔慰見舞金 50,000円の支給**

●配偶者が亡くなったとき
●親(配偶者の親)が亡くなったとき
●23歳未満の子が亡くなったとき
家族弔慰見舞金 10,000円の支給

※上記、給付金の請求期限は事由発生日から2年間です。お忘れのないようご請求ください。

福利厚生事業 こんなとき、補助が受けられます!



会員が3,001円以上の国内宿泊旅行をしたとき
宿泊旅行補助金 3,000円の支給
※日帰り旅行や海外旅行は対象外です。

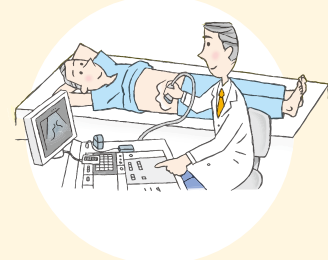

会員が人間ドックを受検したとき
人間ドック補助金 5,000円の支給
※健康診断、生活習慣病健診、PET検診など人間ドック以外の検診はお受けできません。(脳ドックなどのオプション検診も対象外です)

例えば 令和6年1/1から12/31に宿泊した旅行や受検した人間ドックは…令和6年2/1から令和7年1/31までが申請期間となります。
<ご注意>令和5年12月までご利用分の申請受付は終了しました。(各年1回限度)

永年勤続祝

ご加入が20年目の会員さんに対してセンターより祝品送付いたします。(請求の手続きは不要です)



上記、各給付金の請求書・補助金の申請書につきましては、各事業所あてに送付の規程集をコピーしてご利用ください。
また、センターのホームページからもダウンロードしていただけます。なお、給付金・補助金につきましては、すべて口座振込となります。
それぞれ、ご請求・ご申請にあたっては、添付書類が必要となります。

詳しくは、各申請書の「(ご注意)」をご覧ください。

広告 000424G1

川口オートレース
KAWAGUCHI AUTORSACE

西川口駅から
無料バス10分

※本場・場外SGのみ運行

オートレースの売上金は機械工業の振興や社会福祉等に役立てられています。

オートレーサー 森 且行

開催日程	
6日[日]～ 8日[火]	川口本場
6日[日]～ 8日[火]	川口本場 ナイトレース(無観客)
10日[木]～ 14日[祝]	山陽場外 GII若獅子杯争奪戦
15日[火]～ 17日[木]	川口本場
21日[月]～ 23日[水]	川口本場 ナイトレース(無観客)
10/30日[水]～ 4日[振]	川口本場 SG第56回日本選手権オートレース

入場無料

家庭常備薬 割引あっせん

いざという時のために!!



風邪薬、胃腸薬などの市販薬、絆創膏、体温計などの医療関連品、健康食品等が割引価格で購入できます!

申込み締切り**10月18日(金)必着**
申込後の変更はできませんのでご注意ください!

お申込みはカンタン!
本紙(ゆとりぶ10月号)と同封の「家庭常備薬等の斡旋について」に必要事項をご記入いただきFAXまたは郵送するだけ!



用紙に画像が未掲載の商品がございます。二次元コードより全商品の詳細をご確認いただけます。



<https://kenko-d.jp/pamphlet/2024aw>

☆ご自宅への配送も可能です!☆
☆支店や工場等の職場単位でもOKです!☆

お買い上げ金額5,000円未満の場合は、送料550円がかかります。
(お届け先単位での代金合計が5,000円以上の場合は送料無料)

共済契約者様
福利厚生ご担当者様

ご購入いただいた商品のお届け先は、職場宛てまたはご自宅宛てをご選択いただけます。
お届け先を職場宛てとされた場合は、同じ事業所名および住所のかた全員分をまとめて配送いたします。
また、代金も合計でのご請求となりますので、あらかじめご了承ください。

お届け 11月中旬～下旬頃になります。

申込方法 封筒に**(1事業所に1枚)**同封いたしました「家庭常備薬等の斡旋について」に必要事項をご記入のうえ、サービスセンターまでFAXまたはご郵送ください。



※購入希望者お1人様1枚をご記入ください。
申込用紙はコピーしていただくか、サービスセンターまでお問い合わせください。

<送付先>
FAX 048-485-8615
〒333-0844 埼玉県川口市上青木3-12-18-701

納品方法 締切後、4週間程度で、職場またはご自宅あてに、業者より直接配送いたします。
配送品の梱包内は、ご購入者ごとに小分けされていますので配付が簡単です。

代金支払 購入代金を事業所およびお届け先ごとにお取りまとめの上、商品に同封の振込用紙にて、最寄りの郵便局または、コンビニエンスストアよりお振込みください。
※商品到着後7日以内にお振込みください。



<取扱業者>
株式会社諒和(リョウワ)
大阪市旭区大宮4-19-11
担当:小野 TEL 070-6553-6978
※商品に関するお問い合わせはこちらへ



500円クオカードをプレゼント



新規加入事業所を募集しています!!

あなたのお知り合いの会社をご紹介ください

お知り合いの会社がありましたら、あなたのお名前を記入して、このゆとりぶをお渡しください。

ご加入いただけましたら、あなたにも、もれなくクオカードをプレゼントいたします!!

※「お知り合いの会社」には、「加入申込みの時このゆとりぶも渡してね!」もお忘れなく。

皆様からのご紹介をお待ちしております。

わたしが紹介しました

あなたのお名前

紹介者と会社両方にプレゼント!

※なお、ご紹介先に対する「過度な電話・訪問等」はいたしませんので、お気軽にご連絡ください。

ゆとりぶ事務局

車でお越しの場合

※川口市立高校側(SKIPシティ南側正面)より地下駐車場をご利用ください。

埼玉県産業技術総合センター地下駐車場

1時間200円(有料)

時間 8:00~22:00利用可能

料金 8:00~22:00の間、加算されます。

バスでお越しの場合

※バス停「川口市立高校」で降車して上青木中学校前の手押し信号横断歩道を渡り、緑色の線をお進みください。

MAP



のりば	バス停
川口駅東口 JR川口駅から約13分	7番 [川119]「戸塚安行駅」行き/ 「川口市立高校」下車 [川120]「東川口駅南口」行き/ 「川口市立高校」下車
	8番 [川123]「医療センター」経由 新井宿駅「行き」/「川口市立高校」下車
	9番 [川118]「川口市立高校」経由 鳩ヶ谷公園住宅「行き」/ 「川口市立高校」下車
西川口駅東口 JR西川口駅から約9分	5番 [西川08]「川口市立高校」先回り 上青木循環「行き」/ 「川口市立高校」下車
鳩ヶ谷駅西口 埼玉高速鉄道鳩ヶ谷駅から約11分	3番 [川118]「川口市立高校」経由 川口駅東口「行き」/ 「川口市立高校」下車

※バスの時刻については、国際興業株式会社「乗り合いバス時刻表」でご確認ください。

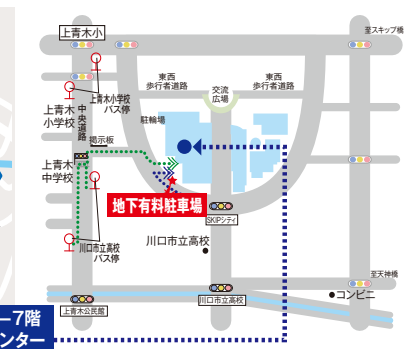

公益財団法人川口市勤労福祉サービスセンター

〒333-0844 埼玉県川口市上青木3-12-18-701 TEL048(485)8611 FAX048(485)8615
<http://www.kawaguchisc.or.jp> 営業日:月~金(8:30~17:15) 休業日:土・日・祝日・12/29~1/3

加入状況
(令和6年9月1日現在)
事業所数……1,087社
会員数……10,622人